

NOTAS

- MEDIDAS E NÍVEIS EM METROS;
- VERIFICAR POSIÇÃO EXATA DOS PILARES NO PROJETO ESTRUTURAL;
- VERIFICAR DETALHES CONSTRUTIVOS PERTINENTES NAS PRANCHAS DE DETALHAMENTO;
- EM CASO DE CONFLITO DE INFORMAÇÕES ENTRE O PROJETO GRÁFICO E O MEMORIAL DESCRITIVO, PREVALECE A INFORMAÇÃO CONTIDA NOS DESENHOS;
- ALTERAÇÕES NESTE PROJETO SOMENTE COM AUTORIZAÇÃO EXPRESSA DO FNDE

REFERÊNCIAS:

- PLANILHA DE QUANTITATIVOS
- MEMORIAL DESCRITIVO E ESPECIFICAÇÕES TÉCNICAS (MARCAS/ FABRICANTES DE MATERIAIS RELACIONADOS AOS PROJETOS CONSTITUEM-SE APENAS COMO REFERÊNCIA. O FNDE NÃO DIRECIONA A ESCOLHA DE MARCAS E NÃO MANTÉM CADASTRO DE FABRICANTES).

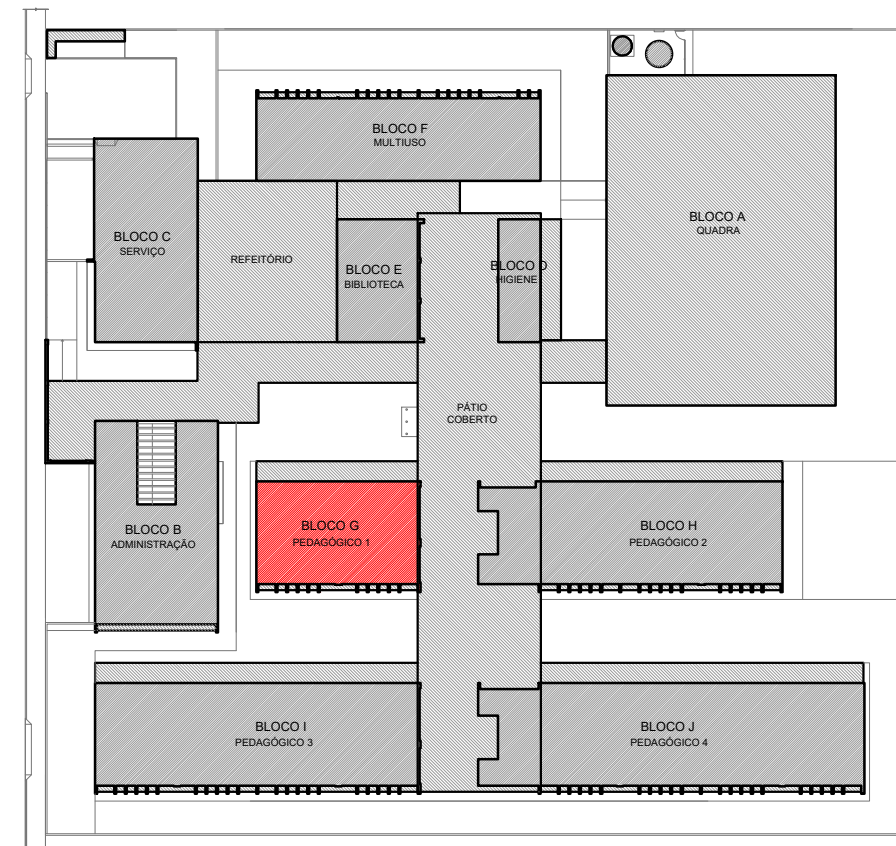

CROQUI DE REFERÊNCIA - IMPLANTAÇÃO

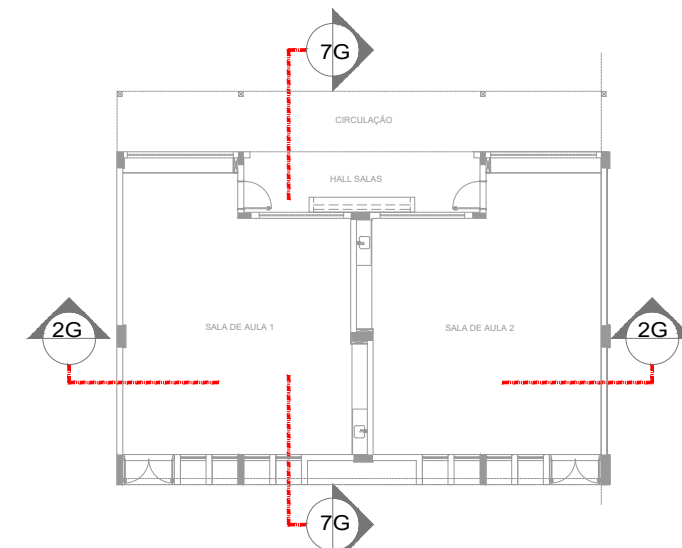

CROQUI DE REFERÊNCIA - BLOCO

Nº	DATA	DESCRIÇÃO
CONTROLE DE REVISÕES		

FNDE *Fundo Nacional de Desenvolvimento da Educação*

MINISTÉRIO DA **EDUCAÇÃO**

PROJETO PADRÃO - FNDE

PROPRIETÁRIO: :

ENDEREÇO:

MUNICÍPIO - UF:

PROPRIETÁRIO

RESP. TÉCNICO

CREA

AUTOR DO PROJETO

CAU

DLFO

CREA

RA

OBSERVAÇÕES:

ESCOLA 13 SALAS DE AULA - MODELO TÉRREO

PROJETO DE ARQUITETURA

COORDENAÇÃO CGEST - Coordenação Geral de Infraestrutura Educativa	PLANTA BAIXA CORTES E DETALHES BLOCO G - PEDAGÓGICO 1		ARQ
	REVISÃO R.00	ESCALA INDICADA DATA EMISSÃO JANEIRO/2022	
FORMATO A1 (841x594)			PRANCHA 25/52

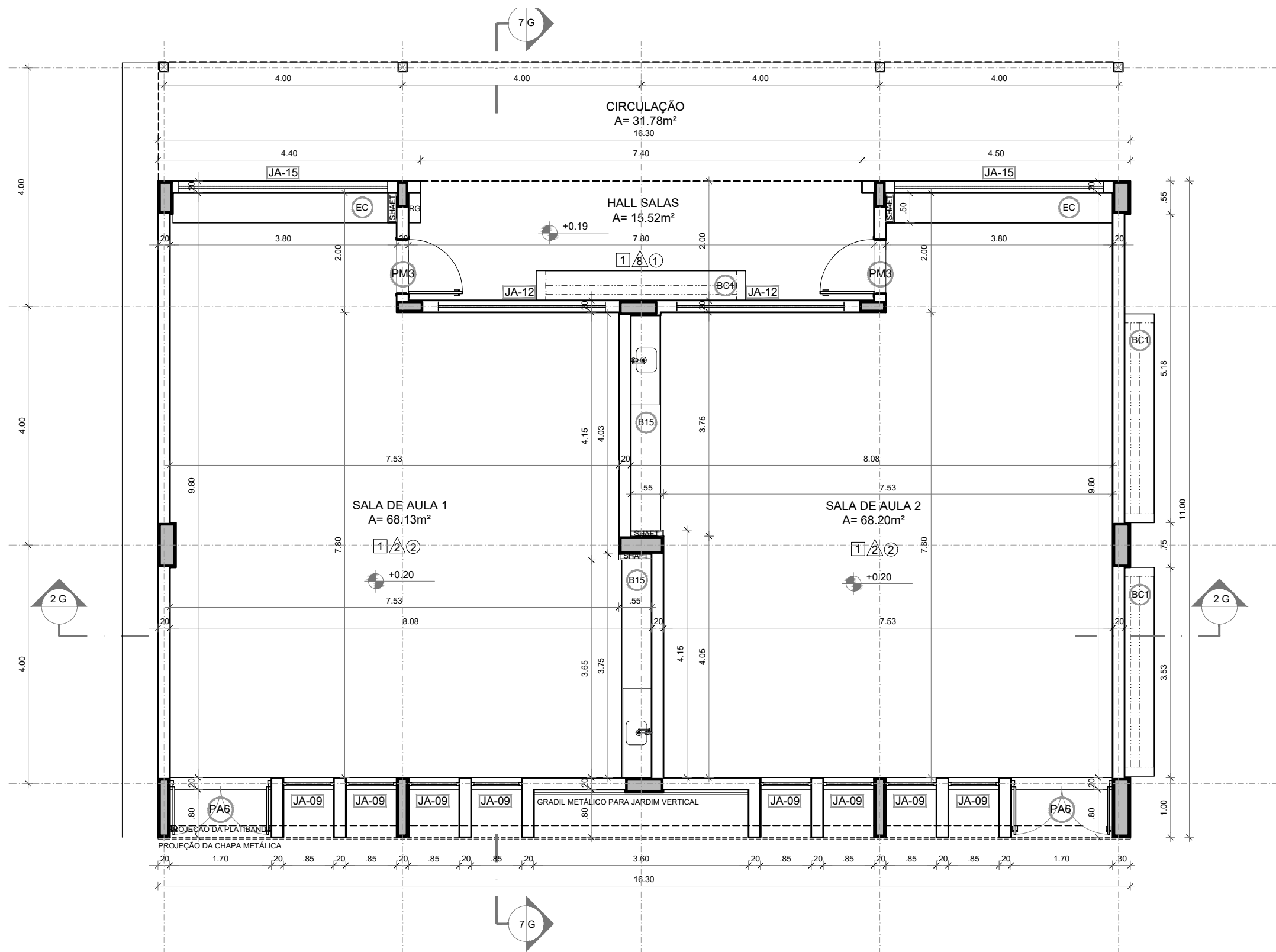

1 PLANTA BAIXA
ESCALA 1/75

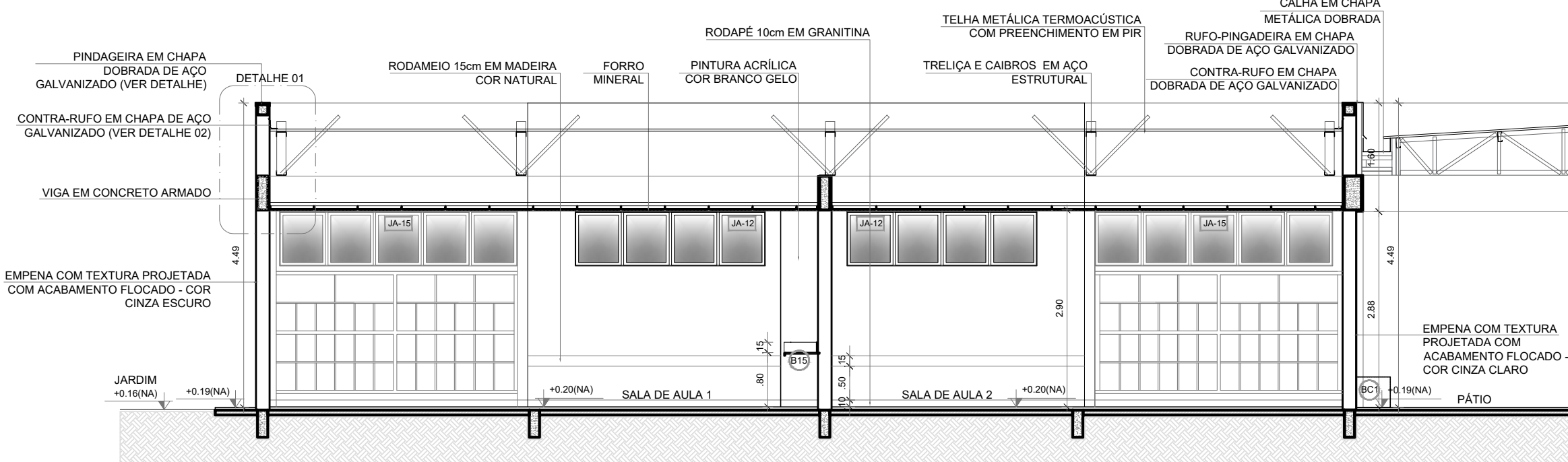

2 CORTE 2G
ESCALA 1/75

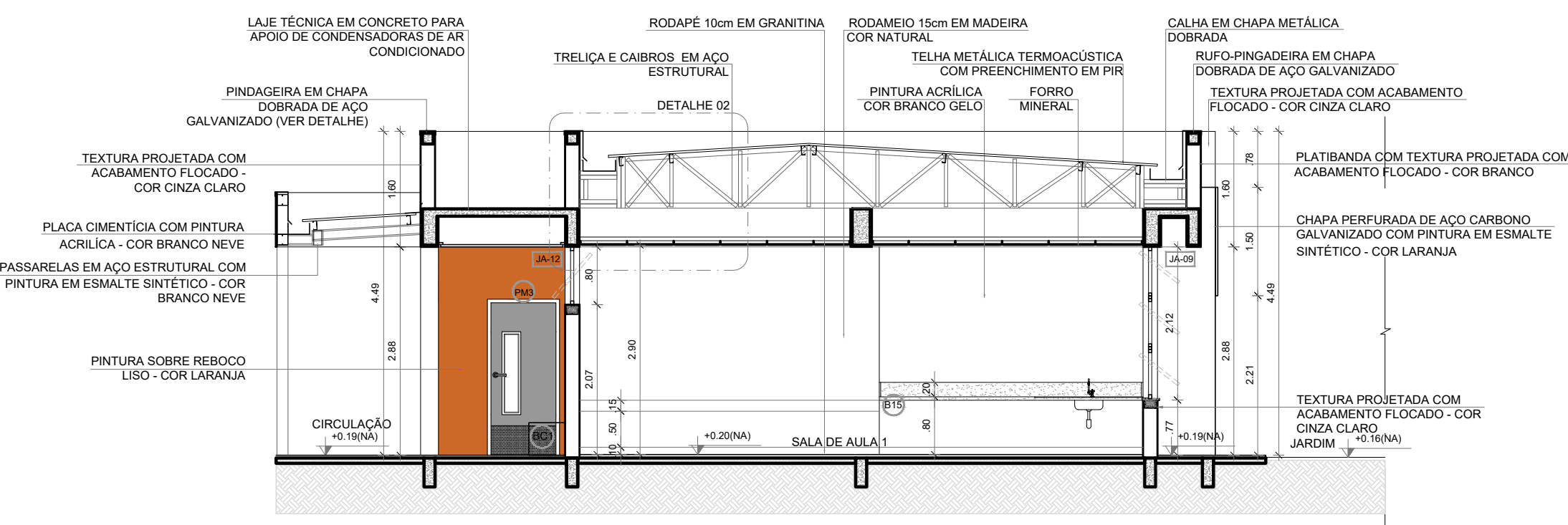

3 CORTE 7G
ESCALA 1/75

PINGADEIRA EM CHAPA
DOBRADA DE AÇO
GALVANIZADO - 5X20 CM

CONTRA-RUFO EM
CHAPA DOBRADA DE
AÇO GALVANIZADO

EMPENA COM TEXTURA
PROJETADA COM ACABAMENTO
FLOCADO - COR CINZA ESCURO

FORRO MINERAL NAS
SALAS DE AULA

4 DETALHE 01 - PINGADEIRA
ESCALA 1/20

RUFO-PINGADEIRA EM
CHAPA DOBRADA DE AÇO
GALVANIZADO

PLATIBANDA DE ALVENARIA COM
PINTURA ACRILICA - COR
BRANCO NEVE

CALHA EM CHAPA DOBRADA DE AÇO
GALVANIZADO - DIMENSÕES
VARIADAS (VER PLANTA DE
COBERTURA)

FORRO DE GESSO ACARTONADO
NO HALL SALAS

TESOURAS E TERÇAS EM AÇO
ESTRUTURAL - VER PROJETO
ESPECÍFICO

TELHA METÁLICA TERMOACÚSTICA
COM PREENCHIMENTO EM PIR

5 DETALHE 02 - CALHA E RUFO
ESCALA 1/20

ESPECIFICAÇÕES

△ PAREDE	□ PISO
1 - PINTURA ACRILICA COR BRANCO GELO SOBRE MASSA CORRIDA	1 - GRANITINA COM JUNTAS PLÁSTICAS A CADA 1,00m
2 - PINTURA ACRILICA COR BRANCO GELO COM RODAMEIO DE MADEIRA (15cm) FIXADO À 0,60m DO PISO (ver alturas nas ampliações)	2 - CERÂMICA 45x45 cm, PEI 5, COR BRANCO GELO, ANTIDERRAPANTE
3 - CERÂMICA COR BRANCO GELO DO PISO AO TETO	3 - CONCRETO DESEMPENADO COM JUNTAS PLÁSTICAS A CADA 1,00m
4 - CERÂMICA COR BRANCO GELO COM FAIXA DE PASTILHA CERÂMICA COR LARANJA NA PARTE INFERIOR E SUPERIOR, ACIMA PINTURA ACRILICA COR BRANCO GELO (ver alturas nas ampliações)	4 - CONCRETO DESEMPENADO ACABAMENTO LISO E JUNTAS PLÁSTICAS A CADA 1,00m
5 - PASTILHA CERÂMICA COR CINZA DO PISO AO TETO	5 - BLOCO INTERTRAVADO DE CONCRETO
6 - PASTILHA CERÂMICA COR CINZA ATÉ H=0,90m, ACIMA PINTURA ACRILICA COR CINZA CLARO (ver ampliações)	6 - PISO GRAMA DE CONCRETO
7 - PINTURA ACRILICA COR CINZA CLARO SOBRE REBOCO LISO	7 - ÁREA
8 - PINTURA ACRILICA COR LARANJA SOBRE REBOCO LISO	8 - GRAMADO
	9 - PISO INDUSTRIAL POLIDO EM CONCRETO ARMADO
	○ TETO
	1 - FORRO DE GESSO ACARTONADO COM MASSA CORRIDA E PINTURA PVA COR BRANCO NEVE
	2 - FORRO EM FIBRA MINERAL REMOVÍVEL COM ESTRUTURA DE ALUMÍNIO NATURAL
	3 - FORRO METÁLICO COLMEIA
	4 - LAJE DE CONCRETO

LEGENDA

BANCADAS - B* (LxChH: medidas em metro)	DIVISÓRIAS*
(B01) GRANITO CINZA ANDORINHA - esp. 2 cm - 1x (0,55x1,60x0,80) - VEST. ALUNOS (ÁREA EXTERNA)	(D01) GRANITO CINZA ANDORINHA - esp. 20 mm - SANITÁRIOS E VESTIÁRIOS ALUNOS
(B02) GRANITO CINZA ANDORINHA - esp. 2 cm - 2x (0,55x1,35x0,80) - VEST. FEM. E MASC. ALUNOS (INTERNO)	(D02) MDF REV. LAMINADO MELAMINICO ACABAMENTO CINZA - 12x (1,15x2,88x0,07) SALAS MULTIUSO
(B03) GRANITO CINZA ANDORINHA - esp. 2 cm - 7x (0,55x2,40x0,80) - LAVA MÃOS PATIO, SANIT. AL. E REF.	ESCANINHOS - EC* (LxChH: medidas em metro)
(B04) GRANITO CINZA ANDORINHA - esp. 2 cm - 1x (0,50x2,50x0,80) - SALA REUNIÃO/PROFESSORES	(EC01) MDF REV. COM LAMINADO MELAMINICO BRANCO - 13x (0,50x3,65x1,80) SALAS DE AULA
(B05) GRANITO CINZA ANDORINHA - esp. 2 cm - 4x (0,35x0,95x0,76x0,88) - SANIT. ACCESS*, FEM., MAS. ADULTO	PRATELEIRA - PT** (LxChH: medidas em metro, a altura refere-se a distância do piso)
(B06) GRANITO CINZA ANDORINHA - esp. 2 cm - 2x (0,55x0,95x0,90) - VESTIÁRIOS FUNCIONÁRIOS	(PT01) GRANITO CINZA ANDORINHA - espessura 2 cm - 5x (0,40x1,45x1,50) - LAVANDERIA DML
(B07) GRANITO CINZA ANDORINHA - esp. 2 cm - 1x (0,55x2,40x0,80) - COPA	(PT02) GRANITO CINZA ANDORINHA - espessura 2 cm - 8x (0,40x2,05x0,45) - DML/ UTENSÍLIOS
(B08) GRANITO CINZA ANDORINHA - esp. 2 cm - 1x (0,60x3,20x0,90 + 0,60x3,80x0,90 + 0,60x3,20x0,90) - COZINHA (verduras e carnes)	(PT03) GRANITO CINZA ANDORINHA - espessura 2 cm - 8x (0,50x1,42x0,45) - UTENSÍLIOS
(B09) GRANITO CINZA ANDORINHA - esp. 2 cm - 1x (0,90x1,35) - COZINHA (cozinha)	(PT04) GRANITO CINZA ANDORINHA - espessura 2 cm - 8x (0,40x1,50x0,45) - DESPENSA
(B10) GRANITO CINZA ANDORINHA - esp. 2 cm - 1x (0,60x3,20x0,90 + 0,60x1,10x0,90) - COZINHA (sucos)	(PT05) GRANITO CINZA ANDORINHA - espessura 2 cm - 4x (0,40x2,65x0,45) - DESPENSA
(B11) GRANITO CINZA ANDORINHA - esp. 2 cm - 1x (0,60x3,20x0,90 + 0,60x1,10x0,90) - COZINHA (sucos)	(PT06) GRANITO CINZA ANDORINHA - espessura 2 cm - 4x (0,40x3,02x0,45) - DESPENSA
(B12) GRANITO CINZA ANDORINHA - esp. 2 cm - 1x (0,60x3,80x0,90 + 0,60x2,10x0,90 + 0,60x3,20x0,90) - COZINHA (distribuição)	BANCO - BC* (LxChH: medidas em metro)
(B13) GRANITO CINZA ANDORINHA - esp. 2 cm - 1x (0,60x2,90x0,90 + 0,60x1,70x0,90 + 0,60x2,10x0,90) - COZINHA (recepção lousa/ lavagem)	(BC01) BANCO: ALVENARIA/ ASSENTO: CONCRETO PRÉ-MOLDADO - 13x (0,50x3,50x0,45) - HALL S. AULA, PATIO
(B14) GRANITO CINZA ANDORINHA - esp. 2 cm - 1x (0,50x3,90x0,80) - SALAS DE AULA	(BC02) BANCO: ALVENARIA/ ASSENTO: CONCRETO PRÉ-MOLDADO - 3x (0,50x6,00x0,45) - PLAY, PATIO, CIRCUL.
(B15) GRANITO CINZA ANDORINHA - esp. 2 cm - 13x (0,50x3,60x0,80) - SALAS DE AULA	(BC03) BANCO: ALVENARIA REVESTIDO COM PASTILHA CERÂMICA - 2x (0,40x3,85x0,45) - VESTIÁRIOS ALUNO
* VER AMPLIAÇÕES E DETALHES ESPECÍFICOS ** DISTÂNCIA ENTRE PARTELEIRAS MÚLTIPLAS= 0,40m *** VER MAPA DE ESQUADRIAS	
OBSERVAÇÕES:	ESQUADRIAS***
	(EA) PORTAS DE ALUMÍNIO NATURAL
	(EM) PORTAS EM MADEIRA COM PINTURA
	(JA) JANELAS DE ALUMÍNIO NATURAL